ALPINE SL™

Bracket autolegante **totalmente interattivo**, con clip a molla in Nickel-Titanio

Facile da aprire e chiudere
Non sono richiesti particolari strumenti per aprire l'attacco

Clip a molla in Nickel-Titanio
Le eccezionali proprietà di memoria assicurano funzionalità e controllo per l'intera durata del trattamento

Superficie levigata
Per un comfort eccezionale

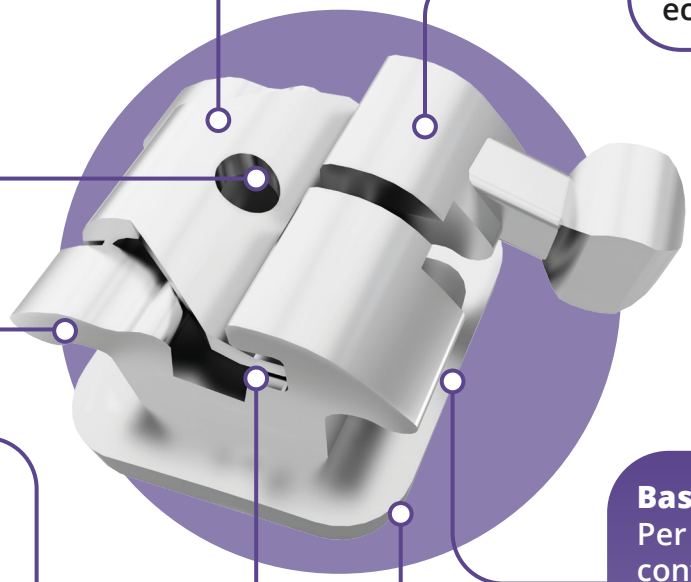

Alette
Ampi sottosquadri consentono opzioni di legatura con catenelle e legature convenzionali

Base anatomica
Per un miglior controllo ed adattamento all'anatomia del dente

Ampiezza totale dello slot
Per un ottimo controllo rotazionale

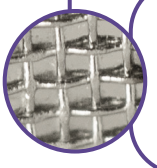

Ritenzione Meccanica
Tecnologia laser per una migliore cementazione ed una facile decementazione

RMO Synergetic Solutions for Progressive Orthodontics — rocky mountain orthodontics

HarariMS Medical Solutions

FACILE DA USARE

Facile da aprire, facile da chiudere, per un cambio del filo significativamente più veloce. Non è richiesto alcun particolare strumento.

NUMERAZIONE PALMER

I brackets sono **facilmente identificati** in due modi. La base di ogni brackets è **incisa al laser** con riportata la numerazione Palmer per indicare il quadrante ed il dente. In aggiunta, una **marcatura colorata** è presente sull'aletta gengi-distale per un'**identificazione anche visiva**.

CLIP A MOLLA IN NICKEL-TITANIO APERTA

Ampiezza totale dello slot per un **ottimo controllo rotazionale**

Il **design della molla** e le eccezionali **proprietà di memoria della lega** assicurano un **funzionamento affidabile**, senza il rischio di deformazioni

Superficie perfettamente levigata per un comfort eccezionale del paziente

CONTROLLO INTERATTIVO

L'interazione dinamica tra il meccanismo di legature e l'arco favorisce il **preciso grado di controllo** necessario per ogni fase del trattamento.

FASE PASSIVA

I fili piccoli rotondi scorrono liberamente **minimizzando l'ingaggio** dell'arco e **riducendo la frizione**, facilitando un efficiente livellamento ed allineamento.

FASE INTERATTIVA

I fili piccoli quadrati o rettangolari si adattano allo slot senza raggiungere il meccanismo di legatura. Questo permette di **aggiungere controllo** durante la fase di chiusura degli spazi, di controllo della rotazione e di espressione della forza dell'arco.

FASE ATTIVA

Gli archi rettangolari più grandi si estendono oltre lo slot per ingaggiare totalmente la clip, facilitando un **controllo attivo** nella fase di rifinitura.

MBT

SUPERIORE	Torque	Angolazione	Gancio	Sx	Dx	.022
Centrali	17°	4°			*	M12100
	17°	4°		*		M12101
Laterali	10°	8°			*	M12102
	10°	8°		*		M12103
Canini	-7°	8°	*		*	M12106
	-7°	8°	*	*		M12107
Premolari	-7°	0°	*		*	M12110
	-7°	0°	*	*		M12111
INFERIORI	**Torque**	**Angolazione**	**Gancio**	**Sx**	**Dx**	**.022**
Incisivi	-6°	0°		*	*	M12120
Canini	-6°	3°	*		*	M12126
	-6°	3°	*	*		M12127
1° Premolare	-12°	2°	*		*	M12130
	-12°	2°	*	*		M12131
2° Premolare	-17°	2°	*		*	M12134
	-17°	2°	*	*		M12135
KIT	Bocca completa con gancio su 3-4-5 (20 pz.)					KM12102

ROTH

SUPERIORE	Torque	Angolazione	Gancio	Sx	Dx	.022
Centrali	12°	5°			*	M12400
	12°	5°		*		M12401
Laterali	8°	9°			*	M12402
	8°	9°		*		M12403
Canini	-2°	11°	*		*	M12406
	-2°	11°	*	*		M12407
Premolari	-7°	0°	*		*	M12410
	-7°	0°	*	*		M12411
INFERIORI	**Torque**	**Angolazione**	**Gancio**	**Sx**	**Dx**	**.022**
Incisivi	0°	0°		*	*	M12420
Canini	-11°	7°	*		*	M12426
	-11°	7°	*	*		M12427
1° Premolare	-17°	0°	*		*	M12430
	-17°	0°	*	*		M12431
2° Premolare	-22°	0°	*		*	M12434
	-22°	0°	*	*		M12435
KIT	Bocca completa con gancio su 3-4-5 (20 pz.)					KM12402

BIOPROGRESSIVA

SUPERIORE	Torque	Angolazione	Gancio	Sx	Dx	.018
Centrali	22°	0°			*	M12200
	22°	0°		*		M12201
Laterali	14°	8°			*	M12202
	14°	8°		*		M12203
SUP & INF	**Torque**	**Angolazione**	**Gancio**	**Sx**	**Dx**	**.018**
Canini	7°	5°	*	*	*	M12206
	7°	5°	*	*	*	M12207
1° Premolare	0°	0°	*	*	*	M12210
	0°	0°	*	*	*	M12211
INFERIORI	**Torque**	**Angolazione**	**Gancio**	**Sx**	**Dx**	**.018**
Incisivi	0°	0°		*	*	M12220
KIT	Bocca completa con gancio su 3-4-5 (20 pz.)					KM12202